



SISTEMAS
CONSTRUCTIVOS

ECOTIMBERCELL

CURSO DE CONSTRUCCIÓN Y CÁLCULO

- SISTEMA DE **CÁLCULO DE PRODUCTOS ECOTIMBERCELL**
- VISITA Y **ENSAYO** EN LABORATORIO DE UNA **VIGA ETC**
- **SPIN-OFF TIMBERSOUL BY CÁNDIDO HERMIDA**



Viernes 20 de mayo

16:30 - 19:30 h

Aula PEMADE - Laboratorio PEMADE
EPSE Campus Terra - Lugo

Ponentes

Manuel Guaita. Director de la *Plataforma de Ingeniería de la Madera Estructural - PEMADE-*

José Antonio Lorenzana. Arquitecto. Técnico de la *Plataforma de Ingeniería de la Madera Estructural - PEMADE-*

Begoña Jiménez. Arquitecta.
Timbersoul by Cándido Hermida

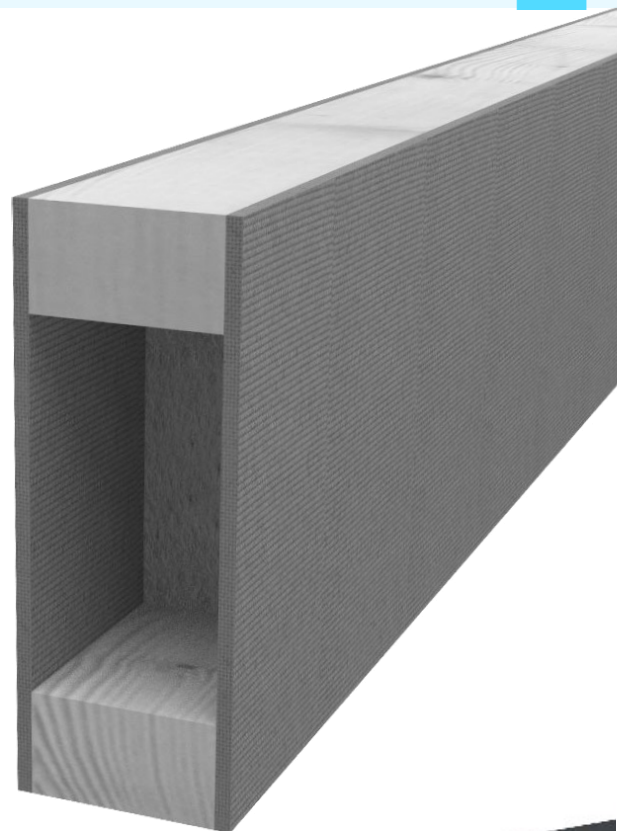

INSCRIPCIÓN GRATUITA

Este proyecto han recibido financiación del programa LIFE de la Unión Europea LIFE 17 CCM/ES/000074



CETEMAS
CENTRO TECNOLÓGICO FORESTAL Y DE LA MADERA